

はじめに～まつげエクステンションとは？



まつげエクステンションとは、まつげに人工毛（人工のまつげ）を装着して、目を美しく見せるメイク手法です。アイラッシュエクステンションとも呼ばれ、ここ数年で急速に認知度が高まり、特に接客、営業、オフィス内などのビジネスシーンなどでは、身だしなみメイクとして、広く認知されています。一般的に「まつげエクステ」と略して呼ばれています。まぶたに装着するつけまつげとは違い、まつげエクステ専用の人工毛を1本1本専用の接着剤でまつげに整列させて装着します。まつげエクステのメリットとして、

- ・ 不自然さがなく、目が大きく見え、小顔効果が出る
- ・ マスカラ不要でアイライン効果がある
- ・ つけまつげと違って汗や水に強く持続性がある
- ・ 素颜での外出が可能になるなど、メイク時間を短縮できる
- ・ 素颜に自信が出るなど情緒的な満足感を得られる
- ・ まつげが短い、少ないなどのコンプレックスを解消できる

などが挙げられます。人工毛には「長さ・カール・太さ・色」などを細かく選べる豊富な種類があり、技術者は顧客好みの目元を演出することができます。

まつげエクステが誕生した当初は、人工毛が複数本になった「フレアタイプ」と呼ばれる人工毛を装着するのが一般的でした。しかしながら「フレアタイプ」の装着はまつげへの負担が大きく、不自然に見えることや眼病リスクが高まるため、現在では「より自然に見える」「安全性が高い」などの理由から、まつげ1本に対して人工毛を1本つける「1by1（ワン・バイ・ワン）」と呼ばれる装着法が主流となっています。

「1by1」装着法は、2004年頃から少しずつ普及増加し、広告やロコミ等で一般の方が耳にするようになったのは2005年頃であり、現在に至っています。

2017年に入り、メイクアップの修正技術を取り入れた「アイラインエクステ」という最新の技法が提案されました。流行に合わせたデザインのバリエーションをさらに広げることを可能とする手技として期待が寄せられています。

<アイラインエクステ 装着イメージ>



市場の拡大



日本で急激にまつげエクステの認知度が高まったのは、テレビやインターネットがきっかけでした。それまでは、まつげに施す植毛の様な増毛法と誤解する人や、まつげエクステを付けていても「見られてもわからないから人には教えてあげたくない」という人が多く、なかなか認知度が上がらなかったようです。しかし、2007年の秋頃から、有名タレントやモデルなどがテレビや自身のブログなどでまつげエクステをポジティブに評価するようになり、お洒落に敏感な女性達の間で急速に広がり始めました。2008年の冬頃には、需要（消費者）に対して供給（美容サロン）が追いつかない状況となり事業参入する店舗が急増しました。現在は、一時的なお洒落に限らず、コンプレックスの解消、職業理由による身だしなみメイクとして、幅広い世代に広く認知されています。また、日本国内にとどまらずアメリカや中国の他、世界中に広がりつつあります。

まつげエクステの課題



一般に広く認知されるようになったまつげエクステですが、まだ歴史の浅いメイク手法であるがゆえに、統一された基準や資格というものがなく、安全に施術するために必要不可欠な基礎知識を記載した教科書も今まで存在しませんでした。そのため、施術者の我流による施術が行われており、市場規模拡大と共に様々なトラブルが発生しています。原因はマスコミが報じるような明らかな施術ミスよりも、知識不足によるものが多くを占めます。

- ・ 体調の悪い方に施術してしまう（コンタクトレンズや花粉症が原因で、目の調子が優れない方）
- ・ カウンセリング時の説明不足（稀に生じるリスク説明がない）
- ・ 業界自主基準に適合していない道具の使用や施術ミス
- ・ 道具や施術空間の衛生管理が行き届いていない

具体的には以上のような事柄が考えられます。2013年から、道具の安全性向上を考えるメーカーで構成された一般社団法人日本まつげエクステメーカー連合会により、業界自主基準の策定と普及啓蒙活動が始まりました。2014年には、ようやく美容学校での教育も本格的に開始され、まつげエクステも美容師の生涯教育の一つとして位置づけられるようになりました。正しい知識と確かな技術により施術提供されることで、消費者が安心、安全のもとに施術を受けられることが期待されます。

装着イメージ

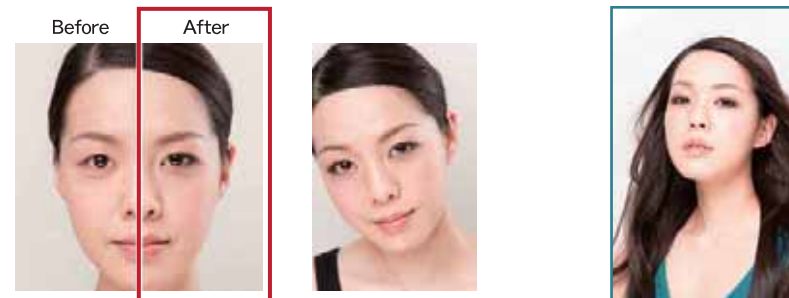

つけまつげとの違い（比較）



	つけまつげ	まつげエクステ
装着部位	肌（まぶた）に接着	毛に接着。皮膚に接着しない ※毛穴から2mm程度離す
使用期間	1日で外れる（外す）	2～3週間程度外れない
装着感	毛束に違和感がある	違和感はほとんどない
デザイン選択肢	テンプレートから選択	長さ、太さ、カール、色から選択